PROGETTO SALUTE

Allestimento di uno **Studio Dentistico e Laboratorio Analisi** nel dispensario di Yolé – Bouar

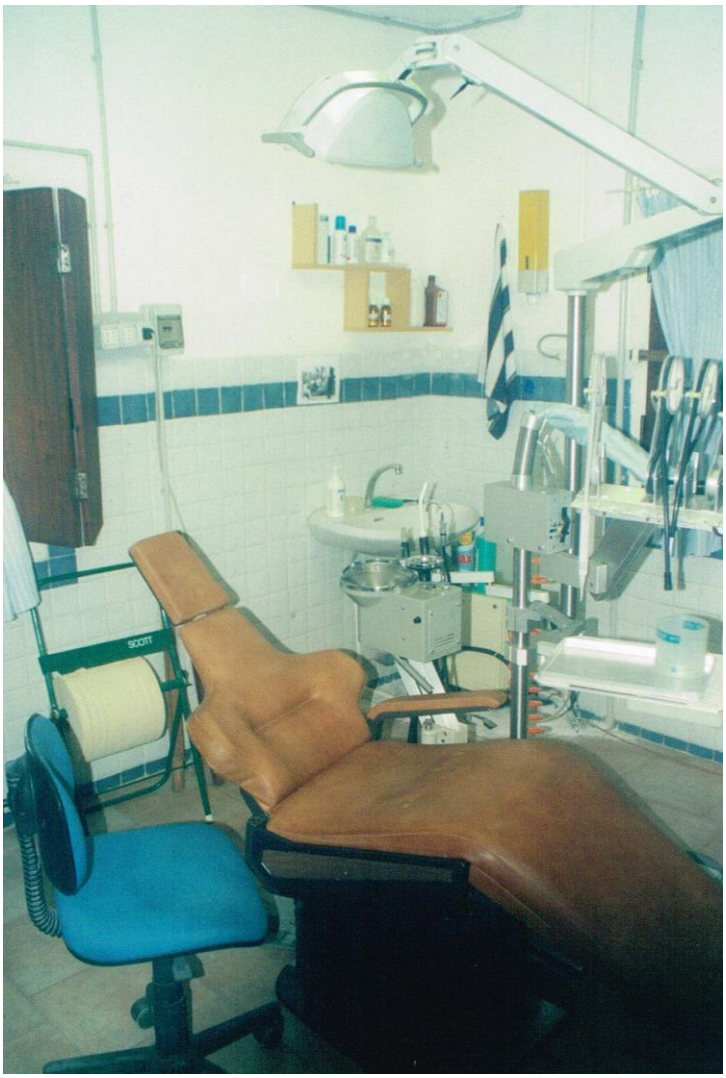

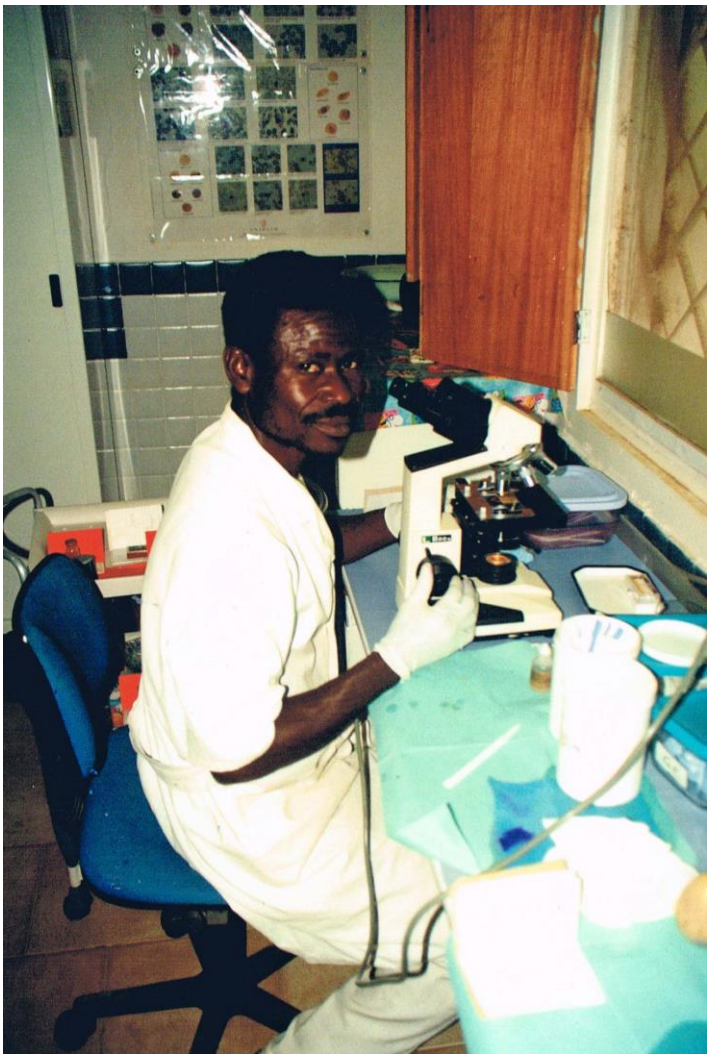

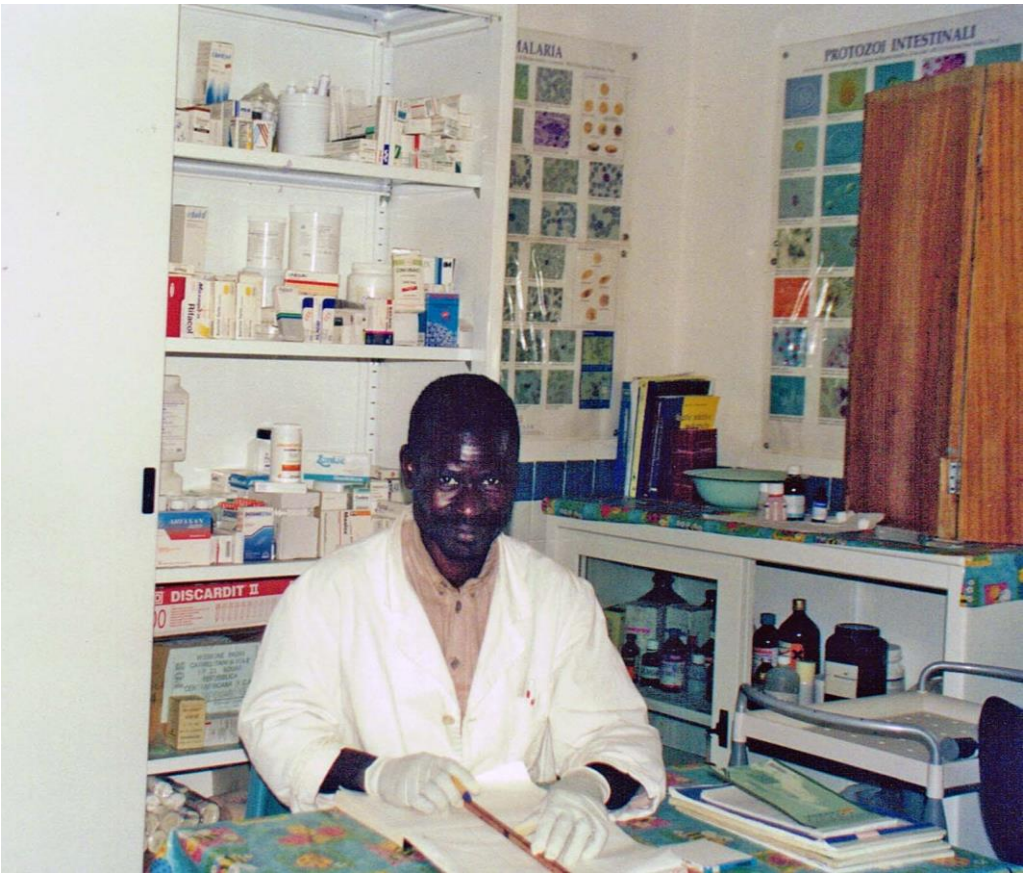
MALARIA
PROTOZOI INTESTINALI
DISCARDIT II

Assistenza socio-sanitaria per sieropositivi: assistenza diagnostica e cura a 360° della persona anche dei vari aspetti della vita quotidiana, richiede un supporto in tutto: sostegno alimentare, inserimento nel mondo del lavoro tramite piccoli laboratori domiciliari (cesteria, ricamo, taglio e cucito...) con l'obiettivo di creare attività consone alle esigenze e capacità di ciascun individuo

Progetti di micro credito per mamme e giovani colpiti dal virus.

Programma di sostegno psicologico alla persona e alla famiglie colpite dal virus.

Inserimento di bambini orfani in un nuovo contesto famigliare locale, accogliente, tramite affido

Programma di educazione salute pubblica incontri di formazione sul territorio sull'uso dell'acqua potabile e sulle conseguenze della mal gestione delle risorse dei fiumi.

Bonifica pozzo acqua potabile nel villaggio di Bwabuziki (foto **pozzo acqua potabile**